Lösungszettel

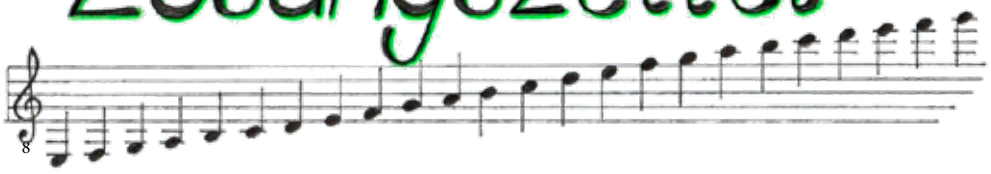

Saite: 1, 2, 3, 4, 5, 6
Bund: I, II, III, IV, V, VI, VII, VIII, IX, X, XI, XII, XIII, XV

Kreuz (#):
Das Kreuz-Vorzeichen (#) bezeichnet in der Notenschrift die Erhöhung eines Stammtons um einen Halbton bzw. einen Bund. Auf der Gitarre befindet sich der Ton „halsabwärts" in Richtung Schallloch auf dem Griffbrett.

B (b):
Das B-Vorzeichen (b) bezeichnet in der Notenschrift die Erniedrigung eines Stammtons um einen Halbton bzw. einen Bund. Auf der Gitarre befindet sich der Ton „halsaufwärts“ in Richtung Gitarrenkopf auf dem Griffbrett.

Für weitere Infos besuche bitte www.nomento.de

| Lösung | | |